



CENTRO DE DOR TORÁCICA

FUNFARME
FUNDAÇÃO FACULDADE REGIONAL DE MEDICINA
DE SÃO JOSÉ DO RIO PRETO



AMBULATÓRIO
GERAL E DE ESPECIALIDADES



ENTENDA O CDT

O senhor (a) será avaliado (a) pelo protocolo de dor no peito do Centro de Dor Torácica (CDT). O CDT é um setor do Serviço de Emergência especializado no atendimento de pacientes com dor torácica e tem como objetivo identificar pacientes com infarto do coração ou outras complicações cardiovasculares, para que possam ser diagnosticados e tratados adequadamente.

QUEM PRECISA DESTE TIPO DE AVALIAÇÃO?

Esta avaliação é necessária para pacientes com queixa de dor no peito de início agudo ou outros sintomas suspeitos chamados "equivalentes", como falta de ar, desmaios ou suor frio que podem indicar "isquemia" (falta de irrigação sanguínea adequada no coração).

Este protocolo também é útil para identificar outras doenças graves como embolia de pulmão (coágulo de sangue que causa entupimento nas artérias pulmonares) ou dissecção de aorta (rompimento de grande artéria do coração).

É importante que você saiba que, apesar da dor no peito ser a segunda causa mais frequente de procura ao pronto socorro, apenas uma parcela destes pacientes receberá o diagnóstico de infarto.





COLABORE COM O CDT

É muito importante a colaboração do paciente durante o período de realização do protocolo, pois muitas vezes o diagnóstico não pode ser feito imediatamente. Em certas ocasiões pode ocorrer um infarto do coração mesmo com um eletrocardiograma inicial normal ou o paciente pode apresentar sintomas pouco característicos da doença.





O QUE É O PROTOCOLO DE DOR TORÁCICA?

Protocolo é o roteiro, ou sequência de medidas para o diagnóstico e tratamento médico. O protocolo incluirá consulta médica, realização de exames laboratoriais e outros, a critério do médico assistente. A avaliação destes exames associada à avaliação clínica permite identificar até mesmo a presença de micro infartos que não seriam diagnosticados por técnicas convencionais.

A realização da avaliação completa pode durar de 6 a 12 horas, em média. Portanto, é necessária cooperação e compreensão. Em caso de dúvidas o Sr. (a) poderá solicitar ao serviço social ou a equipe de emergência uma posição sobre a duração esperada para a conclusão do protocolo.





Na maior parte dos casos a avaliação inicial com os exames mencionados é suficiente para descartar a possibilidade de infarto, angina ou outras doenças graves. Você irá permanecer um período em observação e receberá reavaliações médicas quando poderão ser solicitados outros exames complementares com o objetivo de definir com clareza o diagnóstico para seus sintomas. A escolha de exames adicionais vai depender do quadro clínico de cada paciente e a critério médico.

CONCLUSÃO DO PROTOCOLO

No caso de confirmação ou forte suspeita da doença, será indicada a internação hospitalar para tratamento ou a realização de exames adicionais.



SEGURANÇA DO ATENDIMENTO REALIZADO POR EQUIPE MULTIDISCIPLINAR

O CDT tem mais de 20 anos de experiência no atendimento à dor no peito e conta com apoio de uma equipe multidisciplinar formada por clínicos emergencistas, cardiologistas, enfermeiros, técnicos de enfermagem, serviço social, psicólogos, recepcionistas, serviço de atendimento ao cliente e administração.

Este protocolo recebe atualizações de acordo com as melhores evidências científicas disponíveis na literatura médica, além disso tem se mostrado muito eficiente em identificar os casos que podem ser liberados com segurança, evitando internações desnecessárias e proporcionando elevada satisfação aos nossos pacientes.

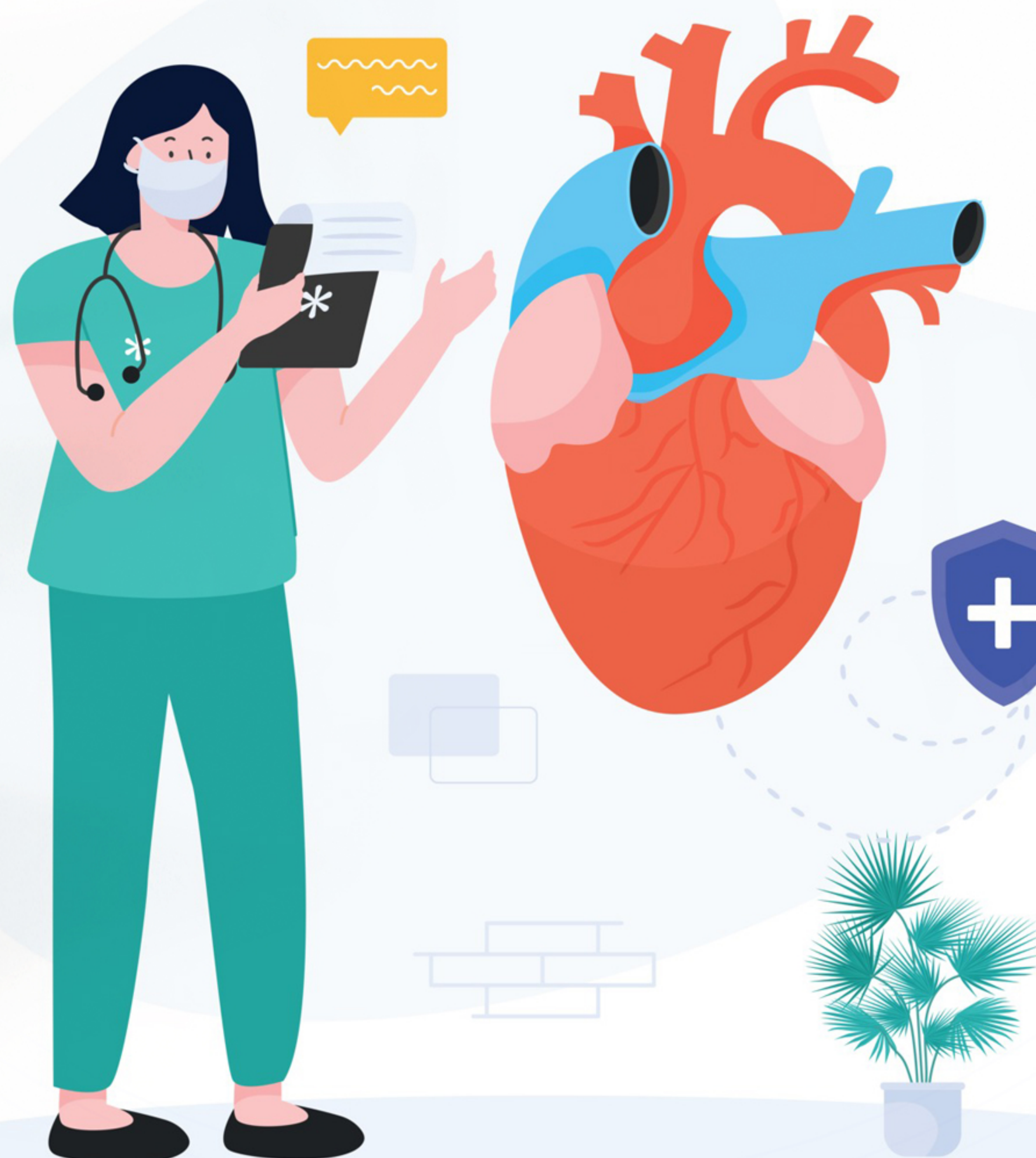



PROF. DR. FERNANDO BRUETTO (CRM: 897 45)

COORDENADOR DO CENTRO DE DOR TORÁCICA



CENTRO DE DOR TORÁCICA
HOSPITAL DE BASE RIO PRETO



17 3201 5000

**HOSPITAL DE BASE DE SÃO JOSÉ DO RIO
PRETO**

**AV. BRIGADEIRO FARIA LIMA, 5544 - SÃO
PEDRO
SÃO JOSÉ DO RIO PRETO/ SP**

